FIS ČESKÝ POHÁR

VIMPERK
17.– 18. 1. 2026

závody staršího žactva v běhu na lyžích

CZECH SKI & SNOWBOARD SINCE 1903

Kooperativa
VIENNA INSURANCE GROUP

SKUPINA ČEZ

Užitkové vozy

SWIX

Partneři SVAZU LYŽAŘŮ České republiky

Hlavní partneři ÚBD SLČR

SKUPINA ČEZ

Kooperativa VIENNA INSURANCE GROUP

DUKLA LIBEREC

SWIX

Užitkové vozy

Partneři SLČR

NÁRODNÍ SPORTOVNÍ AGENTURA

AUTOTREND

SOLUTIONS & SERVICES by VEOLIA

gopass

UYN UNLEASH YOUR NATURE

OAKLEY

Mediální partneři

Česká televize

EVROPA 2

A11

Náš REGION

snow

SVAZ LYŽAŘŮ ČESKÉ REPUBLIKY 1903

CZECH SKI & SNOWBOARD SINCE 1903

Program porady

1. Přivítání
2. Prezentace
2. Jury
3. Program závodu
4. Předpověď počasí
5. Startovní listina
7. Plán tratě
8. Plán stadionu
9. Úprava tratě
10. Testovací a tréninkové stopy
10. Kontrola fluoru
11. Společné mazání
12. Informace TD
13. Informace ŘZ

CZECH SKI & SNOWBOARD SINCE 1903

Seznam lyžařských klubů

38 klubů – podrobně viz Startovní listina

CZECH SKI & SNOWBOARD SINCE 1903

JURY – SOUTĚŽNÍ VÝBOR

Technický delegát:	Josef Gabriel
Asistent TD:	Lubomír Buchta
Zástupce STK:	Iveta Roubíčková
Ředitel závodu:	Karel Hudeček

CZECH SKI & SNOWBOARD SINCE 1903

Program závodu
Sobota 17. 1. 2026

Volná technika – intervalový start – startovní interval 20 sekund

společné mazání

08:30 – 09:30 hod. - výdej startovních čísel ZK
08:30 – 09:55 hod. - trénink na tratích
10:00 hod. - start závodů (1.kategorie)
U13W, U13M, U14W, U14M, U15W, U15M

30 minut po dojezdu posledního závodníka vyhlášení výsledků

Ihned po vyhlášení – porada vedoucích týmů ve stanu společného mazání

Úprava tratí

cca 14:00 – 16:00 hod - trénink na tratích

CZECH SKI & SNOWBOARD SINCE 1903

Program závodu
Neděle 18. 1. 2026

Klasická technika – hromadný start

08:30 – 09:30 hod. - výdej startovních čísel – ZK
08:30 – 09:55 hod. - trénink na tratích
10:00 hod. - hromadný start závodů (1.kategorie)
U13W, U13M, U14W, U14M, U15W, U15M
30 minut po dojezdu posledního závodníka vyhlášení výsledků

CZECH SKI & SNOWBOARD SINCE 1903

PŘEDPOVĚĎ POČASÍ
datum: 17. 1. – 18. 1. 2026

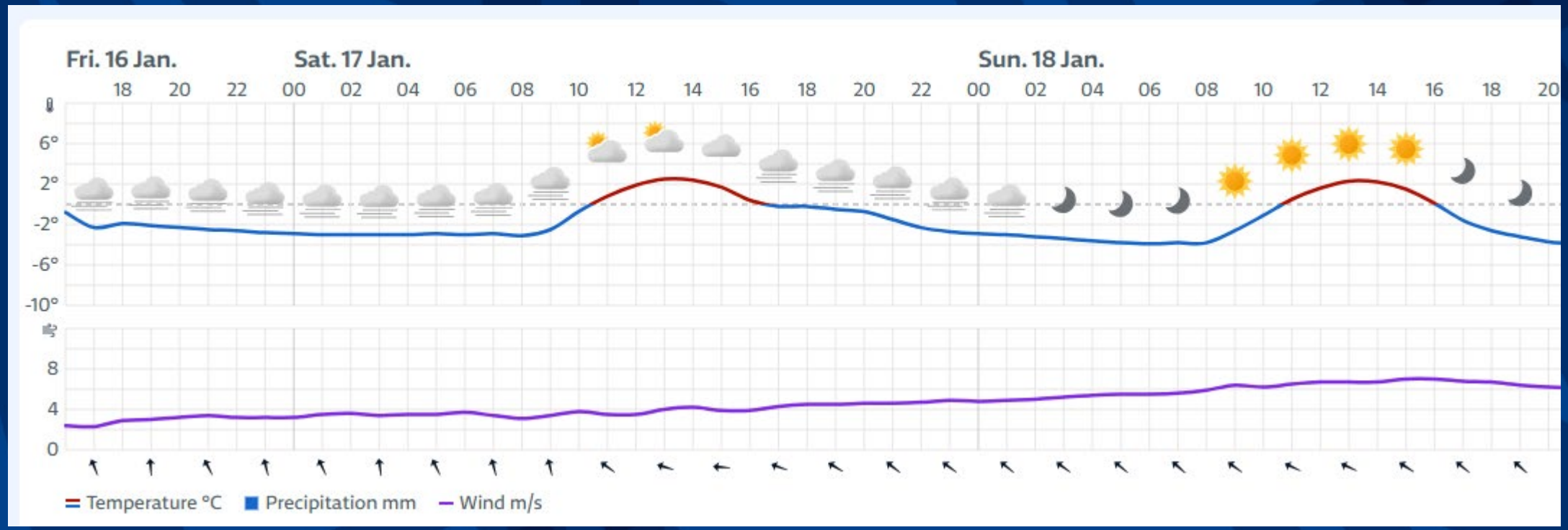

CZECH SKI & SNOWBOARD SINCE 1903

Plán tratě 3 km (2 x 1,5 km)

Plán tratě – 4 km (2 x 2 km)

Plán tratě – 5 km (2 x 2,5 km)

Plán stadionu

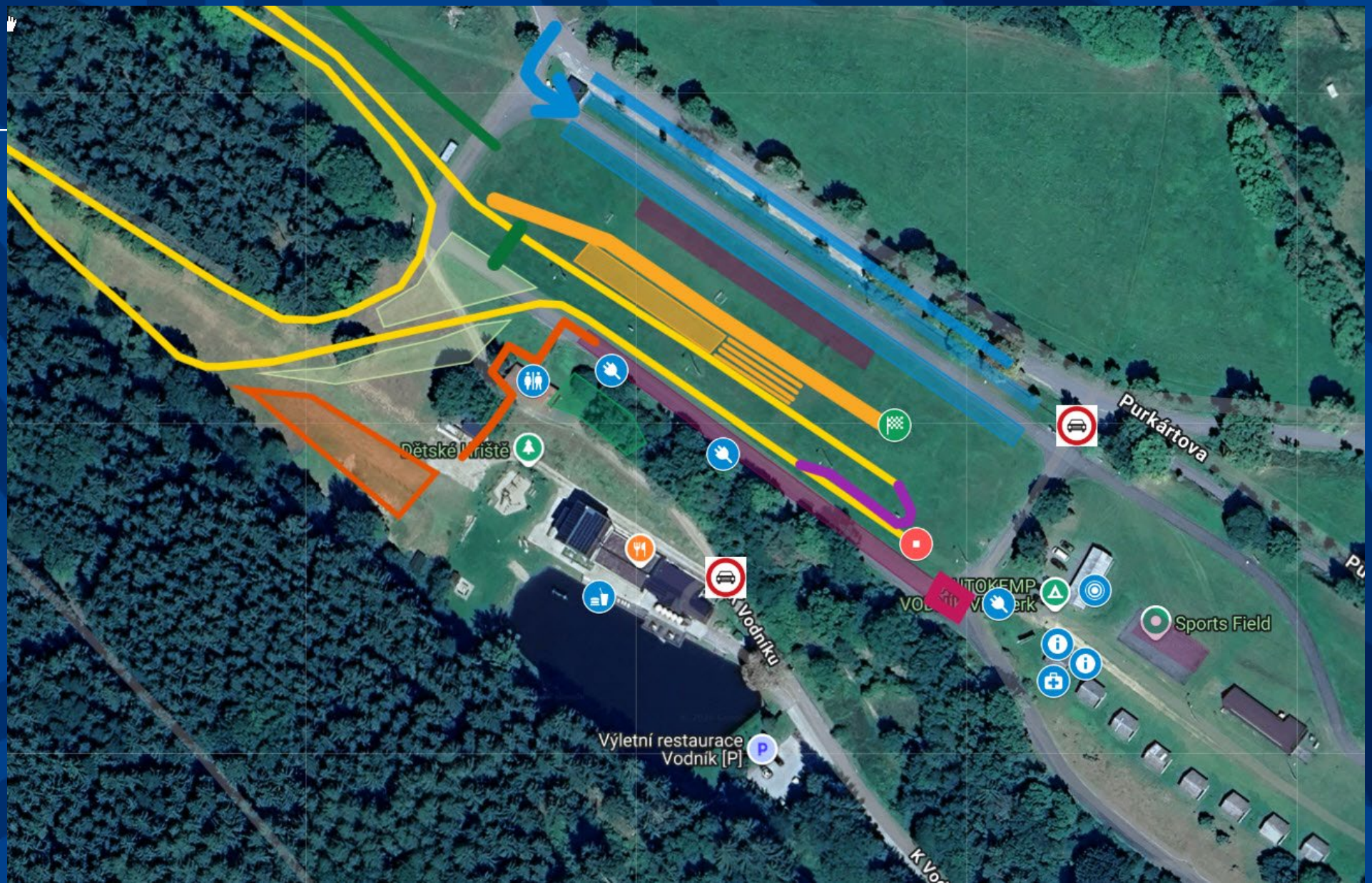

CZECH SKI & SNOWBOARD SINCE 1903

Tratě a jejich úprava

Tratě budou připraveny v závislosti na povětrnostních podmínkách v souladu s Pravidly lyžařských závodů.

Testovací a tréninkové stopy

Testování lyží během závodů není na tratích dovoleno.

CZECH SKI & SNOWBOARD SINCE 1903

Kontrola fluoru

Barvy samolepek pro značení lyží:

Modrá	-	U14M
Růžová	-	U15W
Zelená	-	U13M
Žlutá	-	U14W
Červená	-	U13W
Fialová	-	U15M

Lyže odevzdat do 30 minut po skončení porady do stanu poblíž startu.

Nezapomeňte napsat startovní čísla dle startovní listiny.

Neděle – po dojezdu povinné odevzdání lyží ke kontrole v prostoru cíle

CZECH SKI SINCE 1903
& SNOWBOARD

Společné mazání

Vypsáno pro sobotní závod volnou technikou.

Mazání bude provedeno v pátek večer.

Lyže zůstanou v noci ve stanu, budou ostrahou hlídány.

Informace ředitele závodu

WC a sprchy jsou k dispozici v mezi pod horní loukou. Prosíme udržovat pořádek.

Hlad a žízeň doprovodu, diváků a závodníků po závodě zažene naše občerstvení poblíž startu. Jděte po čuchu…

Restaurace Vodník samozřejmě též zve k návštěvě.

Hodně štěstí, žádné úrazy a bohaté zážitky z naší Šumavy.

CZECH SKI & SNOWBOARD SINCE 1903